

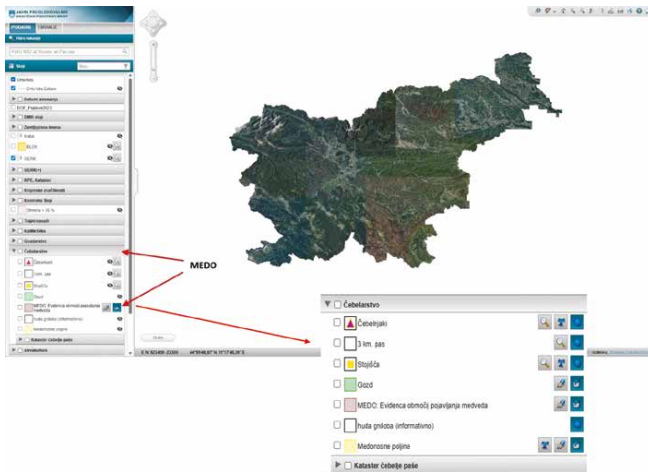

Nadgradnja javnega pregledovalnika grafičnih podatkov MKGP in registra čebelnjakov (RČ)

Ana Zrimšek, Lidija Senič



omogoča vpogled v registrirane čebelnjake, stojišča in kdo upravlja z njimi (če izvajate premike čebeljih družin), omogoča vpogled na območja, kjer je bila zaznana huda gniloba, lokacije medonosnih poljin ter kataster čebelje paše. V okviru nadgradnje javnega pregledovalnika grafičnih

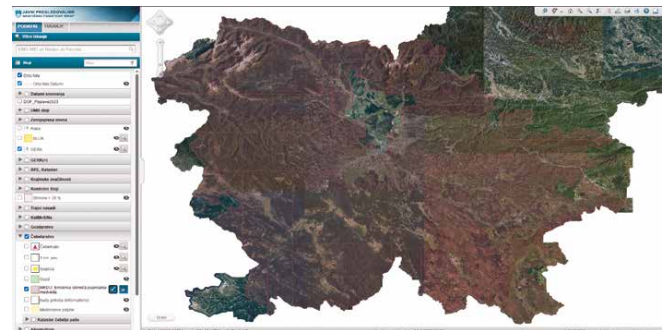

Območje pojavljanja medveda

Slovenski čebelarji se vse pogosteje srečujejo s spremembami v naravnem okolju, kjer prihaja do vse izrazitejšega prekrivanja habitatov med čebelami in velikimi zvermi. Slovenija ima zaradi obsežnih gozdnatih površin in raznovrstnega terena idealne pogoje za življenje rjavega medveda, ki pa se – kot ugotavljajo strokovnjaki – vse pogosteje pojavlja tudi zunaj svojega tradicionalnega areala (južni del Slovenije), torej v alpskem delu države ter občasno še širše. Ravno zaradi takšne porazdelitve medveda in vse intenzivnejše rabe prostora so bile potrebne nove, sodobne rešitve za zmanjšanje tveganj. V okviru projekta LIFE Varna paša sta bili izvedeni dve nadgradnji, in sicer nadgradnja javnega pregledovalnika grafičnih podatkov MKGP-RKG ter nadgradnja registra čebelnjakov, z namenom boljše obveščenosti čebelarjev o prisotnosti velikih zveri in ustrezni zaščiti čebeljih družin.



Ko obkljukamo vse sloje, iz katerih želimo pridobiti informacije, se postavimo na lokacijsko poizvedbo po slojih – gumb »i« (desno zgoraj). Lokacijska poizvedba nas bo pripeljala do rezultatov, ki se bodo odprli v zavihku rezultati (na levi strani).

Nadgradnja javnega pregledovalnika

Ministrstvo za kmetijstvo, gozdarstvo in prehrano ima vzpostavljeno evidenco dejanske rabe kmetijskih in gozdnih zemljišč, ki je razvidna iz javnega pregledovalnika. Pregledovalnik je javno dostopen in za dostop ni potrebna predhodna registracija, torej lahko do njega dostopajo vsi. Do njega dostopate s pomočjo spletnega brskalnika, v katerega vpišete »javni pregledovalnik grafičnih podatkov MKGP«, ali pa na spletni strani Čebelarске zveze Slovenije (www.czs.si), kjer v orodni vrstici Javna svetovalna služba najdete zavihek Pašni kataster. Javni pregledovalnik vam



S klikom na enega od čebelnjakov ali stojišč se nam na levi strani izpišejo informacije (glede na sloje, ki smo jih prvotno označili), ki veljajo za tisto stojišče. V primeru spodaj so informacije za stojišče, s katerim upravlja Čebelarско društvo Vransko in je na območju medveda.



Pod razdelkom »gozdarstvo« pa lahko dostopamo še do sloja »lovišča«, kjer pridobimo podatke o tem, kdo upravlja z lovišči. Pri upravljavcu lovišča se lahko pozanimate, koliko škodnih dogodkov zaradi medveda se je zgodilo znotraj lovišča. Škode zaradi medveda se namreč beležijo po upravljavcih lovišč.

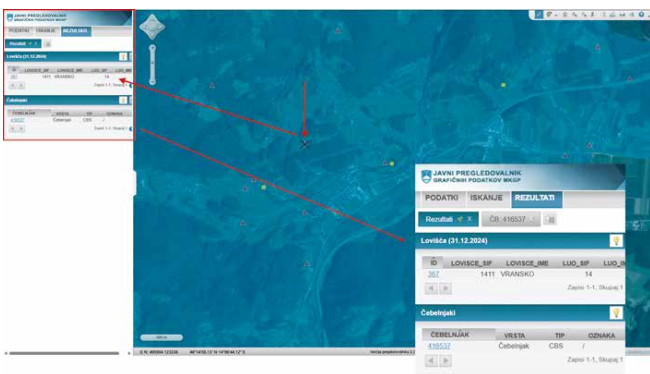
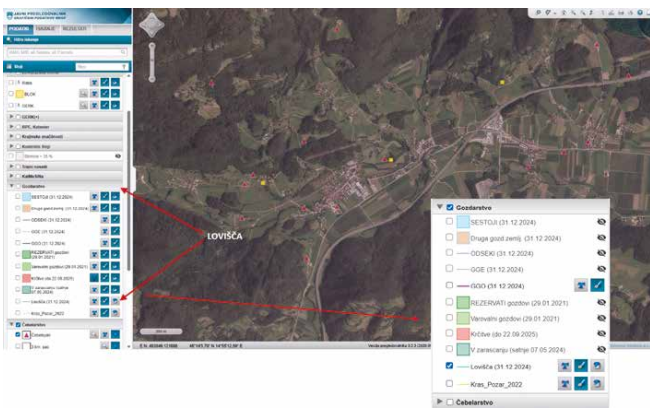

podatkov je bil pod razdelek »čebelarstvo«, ki je na levem delu pregledovalnika, dodan sloj »MEDO«, ki prikaže razširjenost rjavega medveda v Sloveniji. Iz podatkov je zaznati, da je medved prisoten v precejšnjem delu Slovenije.

Nadgradnja registra čebelnjakov

V registru čebelnjakov je bila uvedena nadgradnja, ki čebelarjem prinaša boljše preglednost in večjo varnost pri načrtovanju čebelarjenja na območjih, kjer se pojavlja rjavi medved. Pogoj za pridobitev vstopa v register čebelnjakov je predhodno urejen vpis vsaj enega čebelnjaka v sam register. Za dostop do registra čebelnjakov morajo čebelarji oddati vlogo, ki jo pošljejo na Upravo Republike Slovenije za varno hrano, veterinarstvo

in varstvo rastlin. Pošljejo jo lahko po elektronski pošti na naslov: info.sir@gov.si (priložiti je treba sken ali fotografijo vloge) ali po navadni pošti na naslov UVHVVR, SIRIS, Dunajska cesta 22, 1000 Ljubljana. Za dostop do registra je možno pooblastiti tudi drugo osebo, ki nato dostopa do vaših podatkov. Nadgradnja je **že v celoti vidna in dostopna v registru čebelnjakov**, kjer se opozorilo o območju medveda prikaže na več mestih:

Register čebelnjakov

Uporabnik: [redacted] Datum: 4.3.2028

ISKALNIK REGISTRACIJA ZERAVILA VEČ POMOC IZHOD

Podatki o čebelnjaku

Številka čebelnjaka: [redacted]
 Tip: Stacionarni
 Domače ime čebelnjaka: [redacted]
 Katastrska občina: 2486 OREHEK
 Številka parcele, podčelša: [redacted]
 Koordinate X, Y: [redacted]
 Območje medveda: Da
 Tip panjev: Nakladni
 Oznacevanje: 100349 MKGP - SIR
 Št. čeb. družin:

Starje na dan	Datum priglasitve	Št. čeb. družin
4.4.2022		4
15.4.2022	18.5.2022	4
31.10.2022	20.11.2022	20
15.4.2023	12.11.2023	20
31.10.2023	12.11.2023	21
15.4.2024	21.11.2024	21
31.10.2024	21.11.2024	33
15.4.2025	29.11.2025	25
31.10.2025	29.11.2025	31

Datum vpisa: 4.4.2022
 Veljavnost do:

Čebelnjak:
 MKG-MID:
 Naslov:
 ID_SUBJ:
 Datum reg. čebelarja:

Premiki:

Potrdilo	Reg. št. izhodišča	Tip	Reg. št. destinacije	Tip	Št. čeb. dr.	Premik	Datum potrdila	Dokument
[redacted]	[redacted]	Stac.	[redacted]	Stac.	2	26.4.2025	25.4.2025 08:24	Potrdilo
[redacted]	[redacted]	Stac.	[redacted]	Stac.	2	22.4.2025	22.4.2025 12:43	Potrdilo

Legenda:
 Zelen zapis + Odhod
 Oranžen zapis + Prihod
 Prikaži vse premike

- **v dosjeju čebelnjaka**, kjer je jasno označeno, kateri leži na območju medveda (glej »območje medveda: da/ne«);
- **v primeru premika čebelnjih družin**, kjer sistem v veterinarskem potrdilu doda opozorilo, če želite izvesti premik na območje medveda;
- **ter pri sami registraciji čebelnjaka**, kjer bo ob tablici, ki vam jo pošlje UVHVVR, priložen tudi dopis z opozorilom o območju medveda.

Dodane funkcionalnosti v sklopu nadgradnje obeh sistemov omogočajo čebelarjem hitrejšo odločanje o lokacijah stojišč, lažje načrtovanje paše ter ustrezno zaščito na območjih, kjer lahko pride do škod zaradi medveda. Z nadgradnjo si želimo povečati varnost na terenu in boljšo usklajenost med upravljanjem čebelarstva in prisotnostjo velikih zveri. Tisti, ki prevažate čebelje družine na območje prisotnosti rjavega medveda, pa nimate pašne opreme za zaščito čebelnjakov pred napadi rjavega medveda, si boste lahko v okviru projekta LIFE Varna paša v prihodnje na Čebelarški zvezi Slovenije izposodili interventni komplet. 

Več o zaščiti čebelnjaka na: <https://varna-pasa.si/>.

- Vira:
- Javni pregledovalnik grafičnih podatkov MKGP.
 - Spletna aplikacija Register čebelnjakov.